

Early Care Critical Illness

Timely intervention for more effective recovery



A smiling woman with dark hair is carrying a young girl on her shoulders. The girl is wearing a blue and white striped dress and is looking up and to the right with a joyful expression. The woman is wearing a light-colored cardigan and is also smiling. They are outdoors, with a blurred green background of trees and foliage. A large, semi-transparent white circle is overlaid on the right side of the image, containing text.

“I will not want the hassle of my health problem turning life-threatening, so I am going to plan my protection to focus on early recovery.”

Treating an illness early prevents further complication and enables you to focus on recovery as soon as a critical illness has been diagnosed, before it becomes a life-threatening problem. **Early Care Critical Illness** provides peace of mind, because if you fall ill unexpectedly you will be covered, no matter if it is at the early or end stage of the critical illness.

Early Care Critical Illness is a unit-deducting rider that can be added to regular investment-linked plans. With this rider, your insurance plan will provide more than just life coverage, because you will get the financial capability to fight your illness as well.

Early Care Critical Illness supports you financially for early treatment and recuperation expenses. Upon diagnosis of any defined critical illness, you will receive a payout plus a rehabilitation benefit and second medical opinion allowance. This improves the likelihood of making a full recovery.

Furthermore, there is no waiting period between early and end stage critical illness claims as long as you provide us medical evidence that satisfies the terms and conditions.

Early Care Critical Illness Features

Early Stage Critical Illness Benefit

You will receive a payout of 50% of the **Early Care Critical Illness** sum assured upon diagnosis of any defined critical illness, to facilitate the best and most effective treatment when it can make the most difference. The sum assured will be reduced by the amount claimed and continue to provide an end stage critical illness benefit. This benefit will cover you up to age 85.

End Stage Critical Illness Benefit

Up to 100% of the **Early Care Critical Illness** sum assured is payable upon diagnosis of any defined end stage critical illnesses, provided no early stage claim payout has been made before. End stage critical illness will be covered up to age 100.

Rehabilitation Benefit* - Paid monthly to aid complete recovery

An additional 12% of the **Early Care Critical Illness** sum assured will be payable to you at the first approved diagnosis of critical illness for rehabilitative needs. The amount will be paid on a monthly basis for a period of 12 months.

Second Medical Opinion* - To be certain about your treatments

A lump sum of RM2,000 will be payable to give you the flexibility to choose your preferred specialist for a Second Medical Opinion.

Note: *Rehabilitation Benefit and Second Medical Opinion will only be payable once and covers up to age 85. For Angioplasty and Other Invasive Treatments for Coronary Artery Disease, there is no entitlement for Rehabilitation Benefit and Second Medical Opinion.

List of Critical Illnesses Covered

Critical Illness Covered		Early Stage Critical Illness	End Stage Critical Illness
1	Alzheimer's Disease/ Severe Dementia	Moderately Severe Alzheimer's Disease or Dementia	Alzheimer's Disease/ Severe Dementia
2	Aorta	- Minimally Invasive Surgery to Aorta - Large Asymptomatic Aortic Aneurysm	Surgery to Aorta
3	Aplastic Anaemia	Reversible Aplastic Anaemia	Chronic Aplastic Anaemia
4	Bacterial Meningitis	Bacterial Meningitis with Full Recovery	Bacterial Meningitis
5	Blindness	Loss of Sight in One Eye	Blindness
6	Brain Surgery	Surgery for Subdural Haematoma	Brain Surgery
7	Brain Tumour	Surgical Removal of Pituitary Tumour	Benign Brain Tumour
8	Burns	Moderately Severe Burns	Third Degree Burns
9	Cancer	- Carcinoma in situ of specified organs - Early Prostate Cancer - Early Thyroid Cancer - Early Bladder Cancer - Early Chronic Lymphocytic Leukemia - Early Melanoma	Cancer
10	Cardiomyopathy	Cardiac Defibrillator Insertion	Cardiomyopathy
11	Coma	Coma for 48 Hours	Coma
12	Coronary Artery By-Pass Surgery	- Keyhole Coronary By-Pass Surgery - Coronary Artery Arthrectomy - Transmyocardial Laser Revascularisation - Enhanced External Counterpulsation Device Insertion	Coronary Artery By-Pass Surgery
13	Coronary Artery Disease	Moderately Severe Coronary Artery Disease	Serious Coronary Artery Disease
14	Deafness	- Partial Loss of Hearing - Cavernous Sinus Thrombosis Surgery	Deafness
15	Encephalitis	Encephalitis with Full Recovery	Encephalitis
16	Fulminant Viral Hepatitis	Hepatitis with Cirrhosis	Fulminant Viral Hepatitis
17	Heart Attack	- Cardiac Pacemaker Insertion - Pericardectomy	Heart Attack
18	Heart Valve Surgery	Percutaneous Valve Surgery	Heart Valve Surgery
19	Human Immunodeficiency Virus (HIV)	- HIV due to Organ Transplant - HIV due to Assault	Human Immunodeficiency Virus (HIV) Infection due to Blood Transfusion

Critical Illness Covered		Early Stage Critical Illness	End Stage Critical Illness
20	Kidney Disease	Surgical Removal of One Kidney	Kidney Failure
21	Liver Disease	Liver Surgery	End-Stage Liver Failure
22	Loss of Speech	Loss of Speech for 6 months	Loss of Speech
23	Lung Disease	- Acute Severe Asthma - Veno-Cava Filter Insertion	End-Stage Lung Disease
24	Major Organ/Bone Marrow Transplant	- Major Organ Transplant (on Waitlist) - Small Bowel Transplant - Cornea Transplant	Major Organ/Bone Marrow Transplant
25	Motor Neuron Disease	Early Motor Neuron Disease	Motor Neuron Disease
26	Multiple Sclerosis	Early Multiple Sclerosis	Multiple Sclerosis
27	Muscular Dystrophy	Spinal Cord Disease or Injury resulting in Bowel and Bladder Dysfunction	Muscular Dystrophy
28	Paralysis of Limbs	Loss of Use of One Limb	Paralysis of Limbs
29	Parkinson's Disease	Moderately Severe Parkinson's Disease	Parkinson's Disease
30	Pulmonary Arterial Hypertension	Secondary Pulmonary Arterial Hypertension	Primary Pulmonary Arterial Hypertension
31	Stroke	- Brain Aneurysm Surgery - Cerebral Shunt Insertion	Stroke
32	Systemic Lupus Erythematosus	Moderately Severe Systemic Lupus Erythematosus (SLE) with Lupus Nephritis	Systemic Lupus Erythematosus with Severe Kidney Complications
33	Angioplasty and Other Invasive Treatments for Coronary Artery Disease	-	Angioplasty and Other Invasive Treatments for Coronary Artery Disease
34	Full-Blown Acquired Immunodeficiency Syndrome (AIDS)	-	Full-Blown Acquired Immunodeficiency Syndrome (AIDS)
35	Occupationally Human Immunodeficiency Virus (HIV) Infection	-	Occupationally Acquired Human Immunodeficiency Virus (HIV) Infection
36	Terminal Illness	-	Terminal Illness

Please refer to the policy contract for detailed definitions of the critical illnesses covered.

In the event of Angioplasty and Other Invasive Treatments for Coronary Artery Disease, 10% of **Early Care Critical Illness** sum assured shall be payable, subject to a maximum limit of RM25,000. The balance of the sum assured would remain payable for future claims. This benefit is only payable once in a lifetime.

Below is an illustration of the benefits payout for a woman who is 30 years old and covered with **Early Care Critical Illness** rider sum assured of RM200,000.

Benefits With Early Stage And End-Stage Critical Illness Claims

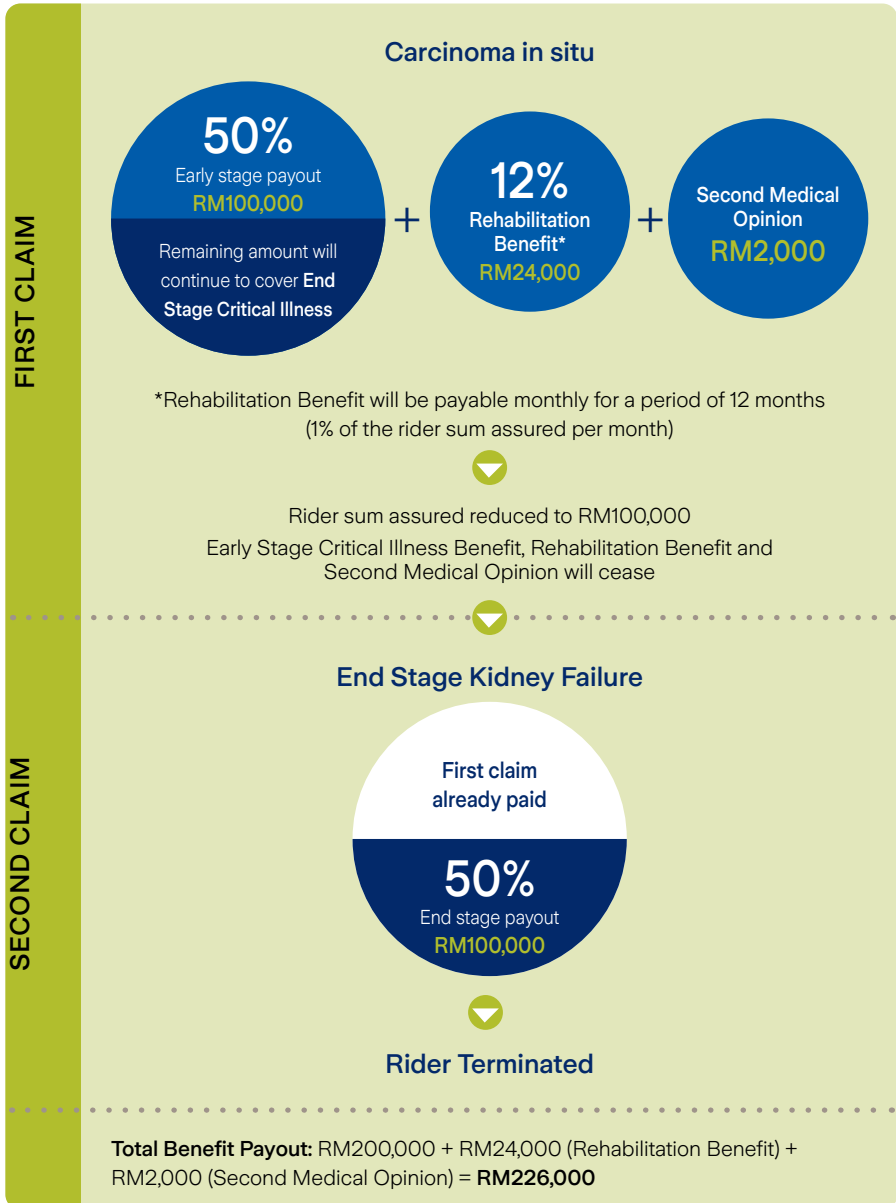

Age Of Eligibility For Life Assured

Anyone between 14 days old to 60 years old can purchase **Early Care Critical Illness** as a rider attachable to a regular premium investment-linked plan.

Exclusions

- (a) Pre-existing illness;
- (b) A waiting period of thirty (30) days from the issue date of this policy or date of reinstatement, whichever is later, shall apply for all critical illnesses with the exception of Angioplasty and Other Invasive Treatments for Coronary Artery Disease, Cancer, Coronary Artery By-Pass Surgery, Heart Attack and Coronary Artery Disease, which shall be subject to a waiting period of sixty (60) days instead. Critical illnesses caused by an accident are not subject to waiting period;
- (c) Any injury or illness caused directly or indirectly, wholly or partly, by self-inflicted injury while sane or insane, wilful misuse of alcohol and/or the taking of drugs other than under the direction of a registered western medical practitioner;
- (d) Any injury or illness received during:
 - i. Participation in riot, strike or civil commotion, insurrection, war or invasion or any act incidental thereto;
 - ii. Aviation, gliding or other form of aerial flight (other than as a fare paying passenger on a scheduled flight) or motor racing, horse racing or submarine operations;
- (e) Pregnancy or childbirth, unless disability continues for more than three (3) months after termination of pregnancy;
- (f) For juvenile life assured, any congenital damages/defects are specifically excluded.
- (g) A survival period is applicable upon diagnosis of critical illness whereby seven (7) days is for early stage critical illness and thirty (30) days is for end stage critical illness.

Note: This list is not exhaustive. Please refer to the policy contract for the full list of exclusions under this plan.

Important notes

- The brochure is for illustrative purposes only. For further details of terms and conditions, please refer to the product disclosure sheet, sales illustration and policy contracts.
- You should be certain that this plan meets your needs and that the premium payable under the policy is an amount you can afford.
- **Early Care Critical Illness** is a unit deducting rider attachable to regular premium investment-linked plans. The insurance charges are collected throughout the coverage term on a monthly basis through unit deduction, depending on attained age, gender and substandard loading if applicable.
- The insurance charges are not guaranteed. The company reserves the right to revise the insurance charges at policy anniversary.
- The funds may be invested in syariah compliant securities and the product is not designed pursuant to syariah principles.
- All premium and fees shown in this document may be subject to tax or other government levies.

For more information and assistance on **Early Care Critical Illness**, please contact our **Zurich Wealth Planner** or **Zurich Call Centre** at **1-300-888-622** or email us at **callcentre@zurich.com.my**

In the event of discrepancy, ambiguity and conflict in interpreting any term or condition, the English version shall prevail and supersede Bahasa Melayu, Chinese and Tamil versions.

A photograph of a woman in a light-colored cardigan carrying a young girl in a school uniform on her shoulders. They are outdoors with green foliage in the background. A large white circular graphic is overlaid on the right side of the image, containing text.

“Saya tidak mahu menghadapi segala kerumitan yang timbul apabila masalah kesihatan saya mula mengancam nyawa, justeru saya merancang perlindungan agar memberi tumpuan kepada pemulihan awal.”

Langkah merawat penyakit di peringkat awal boleh mencegah kerumitan selanjutnya. Oleh yang demikian anda harus memberi tumpuan terhadap rawatan secepat mungkin selepas penyakit telah disahkan, sebelum ia menimbulkan masalah yang boleh mengancam nyawa. **Early Care Critical Illness** boleh memberikan ketenangan fikiran, jikalau anda jatuh sakit secara tidak diduga, anda tetap dilindungi tidak kira pada peringkat awal atau akhir penyakit kritikal.

Early Care Critical Illness ialah rider pemotongan unit yang boleh disertakan dengan plan berkaitan pelaburan tetap. Menerusi rider ini, plan insurans anda bukan sahaja menyediakan perlindungan hayat, tetapi turut memberikan sokongan kewangan untuk merawat penyakit anda.

Early Care Critical Illness membantu anda dari segi kewangan untuk membiayai rawatan awal dan perbelanjaan pemulihan. Apabila disahkan menghidap mana-mana penyakit kritikal yang ditetapkan, anda akan menerima pembayaran serta manfaat pemulihan dan elauan nasihat perubatan kedua. Ini meningkatkan peluang anda untuk pulih sepenuhnya.

Tambahan lagi, tiada tempoh menunggu antara tuntutan penyakit kritikal peringkat awal dan akhir selagi anda mengemukakan bukti perubatan kepada kami yang memenuhi terma dan syarat yang ditetapkan.

Ciri Perlindungan Early Care Critical Illness

Manfaat Penyakit Kritikal Peringkat Awal

Anda akan menerima 50% daripada jumlah diinsuranskan **Early Care Critical Illness** apabila disahkan menghidap mana-mana penyakit kritikal yang ditetapkan, bagi memudahkan rawatan terbaik dan paling efektif di mana ia boleh memberi kesan yang ketara. Jumlah diinsuranskan akan dikurangkan mengikut jumlah yang dituntut dan terus memberikan manfaat penyakit kritikal peringkat akhir. Manfaat ini akan melindungi anda sehingga usia 85 tahun.

Manfaat Penyakit Kritikal Peringkat Akhir

Membayar sehingga 100% daripada jumlah diinsuranskan **Early Care Critical Illness** apabila anda disahkan menghidap mana-mana penyakit kritikal yang ditetapkan pada peringkat akhir, dengan syarat tiada pembayaran tuntutan peringkat awal yang telah dibuat. Penyakit kritikal peringkat akhir akan dilindungi sehingga usia 100 tahun.

Manfaat Pemulihan* - Bayaran bulanan untuk membantu pemulihan lengkap

Tambahan sebanyak 12% daripada jumlah diinsuranskan **Early Care Critical Illness** akan dibayar kepada anda selepas diagnosis penyakit kritikal pertama yang diluluskan untuk keperluan pemulihan. Jumlah akan dibayar secara bulanan untuk tempoh 12 bulan.

Nasihat Perubatan Kedua* - Untuk memastikan rawatan anda

Jumlah sekaligus RM2,000 akan dibayar bagi memberikan fleksibiliti kepada anda memilih pakar pilihan untuk mendapatkan nasihat perubatan kedua.

Notis: *Manfaat Pemulihan dan Nasihat Perubatan Kedua hanya akan dibayar sekali dan melindungi sehingga usia 85 tahun. Angioplasti dan Rawatan Invasif Lain untuk Penyakit Arteri Koronari akan dikecualikan daripada Manfaat Pemulihan dan Nasihat Perubatan Kedua.

Senarai Penyakit Kritikal Yang Dilindungi

Penyakit Kritikal Yang Dilindungi		Penyakit Kritikal Peringkat Awal	Penyakit Kritikal Peringkat Akhir
1	Penyakit Alzheimer/ Demensia Teruk	Penyakit Alzheimer Sederhana Teruk atau Demensia	Penyakit Alzheimer/ Demensia Teruk
2	Aorta	- Pembedahan Invasif minimum kepada Aorta - Aneurisme Aorta Asimtomatik Besar	Pembedahan Aorta
3	Anemia Aplastik	Anemia Aplastik Boleh Dipulihkan	Anemia Aplastik Kronik
4	Meningitis Bakteria	Meningitis Bakteria dengan Pemulihan Penuh	Meningitis Bakteria
5	Kebutaan	Kehilangan Penglihatan Sebelah Mata	Kebutaan
6	Pembedahan Otak	Pembedahan bagi Hematoma Subdura	Pembedahan Otak
7	Tumor Otak	Pembedahan Pembuangan Tumor Pituitari	Tumor Otak Benigna
8	Terbakar	Terbakar Sederhana Teruk	Melecur Tahap Ketiga
9	Kanser	- Karsinoma in situ organ tertentu - Kanser Prostat Awal - Kanser Tiroid Awal - Kanser Pundi Kencing Awal - Kanser Limfositik Kronik Awa - Melanoma Awal	Kanser
10	Kardiomiopati	Pemasukan Defibrilator Jantung	Kardiomiopati
11	Koma	Koma selama 48 jam	Koma
12	Pembedahan Pintasan Arteri Koronari	- Pembedahan Pintasan Koronari 'keyhole' - Artrektomi Arteri Koronari - Pemvaskularan Semula Laser Transmiokardium - Pemasukan Peranti Luar Denyutan Balas Lanjutan	Pembedahan Pintasan Arteri Koronari
13	Penyakit Arteri Koronari	Penyakit Arteri Koronari Sederhana Teruk	Lain-lain Penyakit Arteri Koronari yang Parah
14	Kepekakan	- Kehilangan Sebahagian Pendengaran - Pembedahan Trombosis Sinus Kavernus	Kepekakan
15	Ensefalitis	Ensefalitis dengan Pemulihan Penuh	Ensefalitis
16	Hepatitis Virus Fulminan	Hepatitis dengan Sirosis	Hepatitis Virus Fulminan
17	Serangan Jantung	- Pemasukan Perentak Jantung - Perikardektomi	Serangan Jantung
18	Pembedahan Injap Jantung	Pembedahan Injap Perkutaneus	Pembedahan Injap Jantung
19	Jangkitan Virus Kurang Daya Tahan Manusia (HIV)	- HIV Akibat Pemindahan Organ - HIV Akibat Serangan	Jangkitan Virus Kurang Daya Tahan Manusia (HIV) Akibat Pemindahan Darah

Penyakit Kritikal Yang Dilindungi	Penyakit Kritikal Peringkat Awal	Penyakit Kritikal Peringkat Akhir
20 Penyakit Buah Pinggang	Pembedahan Pempuangan satu buah pinggang	Kegagalan Buah Pinggang
21 Penyakit Hati	Pembedahan Hati	Kegagalan Hati Peringkat Akhir
22 Hilang Daya Pertuturan	Hilang Daya Pertuturan selama 6 (enam) bulan	Hilang Daya Pertuturan
23 Penyakit Paru-Paru	- Asma Akut Teruk - Pemasukan Turas Venos-Kava	Penyakit Paru-Paru Peringkat Akhir
24 Pemindahan Organ Utama/ Sumsum Tulang	- Pemindahan Organ (Dalam Senarai Menunggu) - Pemindahan Usus Kecil - Pemindahan Kornea	Pemindahan Organ Utama/Sumsum Tulang
25 Penyakit Neuron Motor	Penyakit Neuron Motor Peringkat Awal	Penyakit Neuron Motor
26 Sklerosis Berbilang	Sklerosis Berbilang Peringkat Awal	Sklerosis Berbilang
27 Distrofi Otot	Penyakit Saraf Tunjang atau Kecelakaan yang menyebabkan Gangguan Usus dan Pundi Kencing	Distrofi Otot
28 Kelumpuhan Anggota Badan	Kehilangan Penggunaan Satu Anggota	Kelumpuhan Anggota Badan
29 Penyakit Parkinson	Penyakit Parkinson Sederhana Teruk	Penyakit Parkinson
30 Hipertensi Arteri Pulmonari	Hipertensi Arteri Pulmonari Sekunder	Hipertensi Arteri Pulmonari Utama
31 Strok	- Pembedahan Aneurisme Otak - Pemasukan Pintasan Serebrum	Strok
32 Lupus Eritematosus Sistemik	Lupus Eritematosus Sistemik (SLE) Sederhana Teruk dengan Lupus Nefritis	Lupus Eritematosus Sistemik Dengan Komplikasi Buah Pinggang Yang Teruk
33 Angioplasti dan Rawatan Invasif Lain untuk Penyakit Arteri Koronari	-	Angioplasti dan Rawatan Invasif Lain untuk Penyakit Arteri Koronari
34 Sindrom Kurang Daya Tahan Melawan Penyakit (AIDS) Peringkat Teruk	-	Sindrom Kurang Daya Tahan Melawan Penyakit (AIDS) Peringkat Teruk
35 Jangkitan Virus Kurang Daya Tahan Manusia (HIV) Disebabkan Pekerjaan	-	Jangkitan Virus Kurang Daya Tahan Manusia (HIV) Disebabkan Pekerjaan
36 Penyakit Membawa Maut	-	Penyakit Membawa Maut

Sila rujuk kepada kontrak polisi untuk definisi terperinci bagi penyakit kritikal yang dilindungi.

Jika berlaku Angioplasti dan Rawatan Invasif Lain untuk Penyakit Arteri Koronari, 10% daripada jumlah diinsuranskan **Early Care Critical Illness** akan dibayar, tertakluk kepada had maksimum sebanyak RM25,000. Baki jumlah diinsuranskan akan kekal berbayar bagi tuntutan pada masa hadapan. Manfaat ini hanya dibayar sekali sahaja sepanjang hayat.

Maklumat di bawah ialah keterangan bayaran manfaat seorang wanita berusia 30 tahun yang dilindungi dengan jumlah diinsuranskan **Early Care Critical Illness** RM200,000.

Manfaat Tuntutan Penyakit Kritikal Peringkat Awal dan Peringkat Akhir

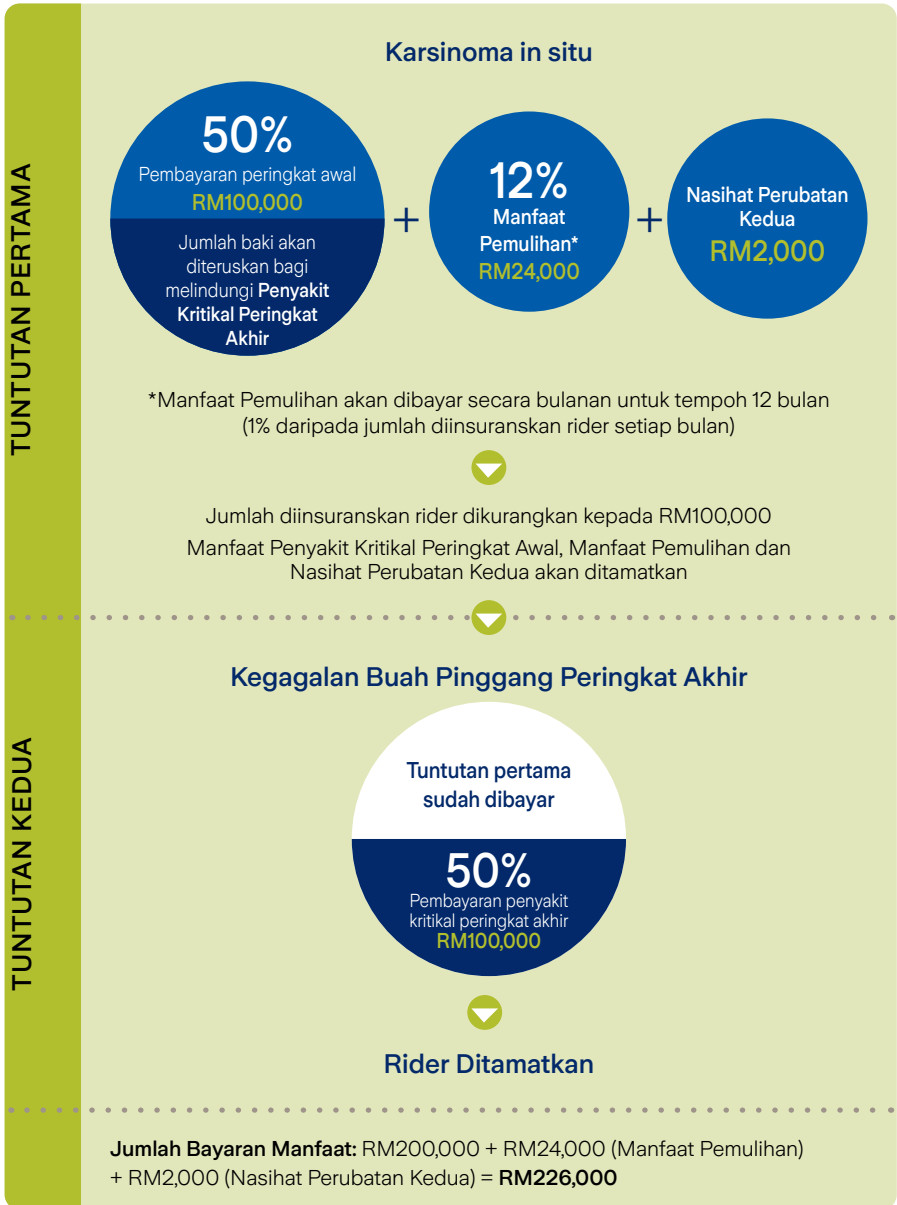

Usia Kelayakan Hayat Diinsuranskan

Sesiapa yang berusia 14 hari hingga 60 tahun boleh melanggan **Early Care Critical Illness** sebagai rider yang disertakan dengan polisi berkaitan pelaburan berpremium lazim.

Pengecualian

- (a) Penyakit sedia ada;
- (b) Tempoh menunggu tiga puluh (30) hari dari tarikh pengeluaran polisi ini dikeluarkan atau tarikh dikuatkuasakan semula, yang mana terkemudian, akan diguna bagi semua penyakit kritikal kecuali Angioplasti dan Rawatan Invasif Lain untuk Penyakit Arteri Koronari, Kanser, Pembedahan Pintas Arteri Koronari, Serangan Jantung dan Penyakit Arteri Koronari, yang tertakluk kepada tempoh menunggu selama enam puluh (60) hari. Penyakit kritikal disebabkan oleh kemalangan adalah tidak tertakluk kepada tempoh menunggu;
- (c) Sebarang kecederaan atau penyakit yang disebabkan secara langsung atau tidak langsung, secara keseluruhan atau sebahagian, oleh kecederaan yang dilakukan sendiri semasa waras atau tidak siaman, penyalahgunaan alkohol secara sengaja dan/atau mengambil dadah selain daripada di bawah arahan pengamal perubatan barat berdaftar;
- (d) Sebarang kecederaan atau penyakit yang dialami semasa:
 - i. Penglibatan dalam rusuhan, mogok atau kekacauan awam, pemberontakan, peperangan atau pencerobohan atau sebarang tindakan berkaitan dengannya;
 - ii. Penerbangan, peluncuran atau lain-lain bentuk penerbangan udara (selain daripada sebagai penumpang yang membayar tambang dalam penerbangan berjadual) atau perlumbaan bermotor, atau lumba kuda atau operasi kapal selam;
- (e) Mengandung atau melahirkan anak, melainkan ketidakupayaan berterusan lebih daripada tiga (3) bulan selepas penamatan kandungan;
- (f) Untuk hayat juvenil diinsuranskan, sebarang gangguan/kecacatan kongenital dikecualikan secara khusus;
- (g) Tempoh kelangsungan hidup berkuatkuasa selepas diagnosis penyakit kritikal di mana tujuh (7) hari bagi penyakit kritikal peringkat awal and tiga puluh (30) hari bagi penyakit kritikal peringkat akhir.

Notis: Senarai ini tidak menyeluruh. Sila rujuk kepada kontrak polisi untuk senarai penuh pengecualian di bawah pelan ini.

Nota penting

- Risalah ini adalah untuk tujuan ilustrasi sahaja. Untuk maklumat lanjut mengenai terma dan syarat, sila rujuk kepada lembaran pendedahan produk, ilustrasi jualan dan kontrak polisi.
- Anda perlu memastikan bahawa pelan ini memenuhi keperluan anda dan premium yang dibayar di bawah polisi adalah jumlah yang mampu anda bayar.
- **Early Care Critical Illness** ialah rider pemotongan unit yang boleh disertakan dengan pelan berkaitan pelaburan premium lazim. Caj insurans dikutip sepanjang tempoh perlindungan secara bulanan menerusi pemotongan unit, bergantung pada usia dicapai, jantina dan bebanan substandard jika berkenaan.
- Caj insurans adalah tidak dijamin. Syarikat berhak untuk meminda caj insurans pada ulang tahun polisi.
- Dana ini mungkin dilaburkan dalam sekuriti yang mematuhi syariah dan produk ini tidak direka berlandaskan prinsip syariah.
- Semua premium dan yuran yang tertera di dalam dokumen ini mungkin tertakluk kepada cukai atau levi kerajaan yang lain.

Untuk maklumat lanjut dan bantuan mengenai **Early Care Critical Illness**, sila hubungi **Perancang Kewangan Zurich** atau **Pusat Panggilan Zurich** di 1-300-888-622 atau e-mel kami di callcentre@zurich.com.my

Sekiranya terdapat kekeliruan, kekaburan dan konflik dalam pentafsiran mana-mana terma atau syarat, versi Bahasa Inggeris adalah terpakai dan mengatasi versi Bahasa Malaysia, Bahasa Cina dan Bahasa Tamil.

A smiling woman with dark hair is carrying a young girl with long dark hair on her shoulders. They are outdoors, with green foliage in the background. The woman is wearing a light-colored cardigan, and the girl is wearing a dark blue and white striped dress. A large, semi-transparent white circle is overlaid on the right side of the image, containing text.

“我不希望我的健康问题威胁我的生命，所以我需要我的保障计划能专注于让我早日康复。”

尽早治疗疾病能防止进一步的并发症，使您能够在被诊断患上恶性疾病时专注于治疗，以免危及生命。如果您在没预料之下患上恶性疾病，**Early Care Critical Illness**可让您无忧无虑，因为无论是在疾病的初期或末期，您将会获得保障。

Early Care Critical Illness是一份单位扣除附加保单，可附加于定期缴费投资联结保险计划。有了这份附加保单，您的保险计划将不仅是寿险保障而已，您还可以在患病时获得经济上的支援以应付您的疾病。

Early Care Critical Illness将在财务上提供您早期治疗和调养的费用。当被诊断患上任何所定义的恶性疾病，您会获得一笔款项，再加上复健利益和第二医疗意见的津贴。这就提高了您能获得全面康复的可能性。

此外，恶性疾病初期和末期的索赔没有等待期，只要您能提供我们符合条款和条件的医学证明。

Early Care Critical Illness 的特点

恶性疾病初期利益

当被诊断患上任何所定义的恶性疾病时，您将获得50%的 **Early Care Critical Illness** 保额以便能在初期发挥最大作用，获得最佳和最有效的治疗。保额将根据索赔数额减少，并持续保障恶性疾病的末期。此利益将保障您至85岁。

恶性疾病末期利益

在被诊断患上任何所定义的恶性疾病末期时，您将获得高达100%的 **Early Care Critical Illness** 保额，倘若您之前没有索取任何的恶性疾病初期利益。此利益将保障您至100岁。

复健利益* - 按月支付以协助全面性的康复

一项额外12%的 **Early Care Critical Illness** 的保额将支付于第一个被批准的恶性疾病，用于复健的需求。此款项将会按月支付长达12个月。

第二医疗意见利益* - 确定您的治疗

您将会获得RM2,000的资助，方便您可以选择所信任的专科医生寻求第二医疗意见。

备注: *复健利益和第二医疗意见利益一生只限支付一次及保障至85岁。对于冠状动脉疾病的血管成形术及其他侵入性治疗，将不能享有复健利益和第二医疗意见利益。

所保障的恶性疾病列表

所保障的恶性疾病		初期恶性疾病	末期恶性疾病
1	阿兹海默症 / 严重痴呆	中度阿兹海默症或痴呆症	阿兹海默症 / 严重痴呆
2	主动脉	- 主动脉微创手术 - 大型无症状主动脉瘤	主动脉手术
3	再生障碍性贫血	可逆性再生障碍性贫血	慢性再生障碍性贫血
4	细菌性脑膜炎	完全恢复的细菌性脑膜炎	细菌性脑膜炎
5	失明	一只眼睛失明	失明
6	脑部手术	硬膜下血肿治疗手术	脑部手术
7	脑肿瘤	脑垂体腺瘤切除手术	良性脑肿瘤
8	烧伤	中度烧伤	三度烧伤
9	癌症	- 指定器官的原位癌 - 初期前列腺癌 - 初期甲状腺癌 - 初期膀胱癌 - 初期慢性淋巴细胞白血病 - 初期黑色素瘤	癌症
10	心肌病	心脏除颤器植入术	心肌病
11	昏迷	昏迷48小时	昏迷
12	冠状动脉绕道手术	- 锁孔冠状动脉绕道手术 - 冠状动脉关节切除 - 激光血运重建术 - 增强型体外反搏治疗	冠状动脉绕道手术
13	冠状动脉疾病	中度冠状动脉疾病	严重冠状动脉疾病
14	失聪	- 部分失聪 - 海绵窦血栓手术	失聪
15	脑炎	完全恢复的脑炎	脑炎
16	暴发性病毒肝炎	肝炎肝硬化	暴发性病毒肝炎
17	心脏病	- 心脏起搏器植入术 - 心包切除术	心脏病
18	心脏瓣膜手术	经皮瓣膜手术	心脏瓣膜手术
19	人类免疫缺陷病毒(HIV)	- 因器官移植感染人类免疫缺陷病毒(HIV) - 因突击感染人类免疫缺陷病毒(HIV)	因输血感染人类免疫缺陷病毒(HIV)

所保障的恶性疾病		初期恶性疾病	末期恶性疾病
20	肾脏病	手术切除一个肾	肾衰竭
21	肝病	肝脏手术	末期肝脏衰竭
22	丧失语言能力	丧失语言能力6个月	丧失语言能力
23	肺病	- 急性重症哮喘 - 静脉滤器插入术	末期肺病
24	主要器官/骨髓移植	- 主要器官移植 (等候名单) - 小肠移植 - 眼角膜移植	主要器官/骨髓移植
25	运动神经元疾病	初期运动神经元疾病	运动神经元疾病
26	多发性硬化症	初期多发性硬化症	多发性硬化症
27	肌肉萎缩症	脊髓疾病或损伤导致的肠道和膀胱功能障碍	肌肉萎缩症
28	肢体瘫痪	丧失一肢	肢体瘫痪
29	帕金森氏病	中度帕金森氏病	帕金森氏病
30	肺动脉高血压	继发性肺动脉高血压	原发性肺动脉高血压
31	中风	- 大脑动脉瘤手术 - 脑室流植手术	中风
32	系统性红斑狼疮	中度系统性红斑狼疮和肾炎狼疮	系统性红斑狼疮及严重肾脏并发症
33	冠状动脉疾病的血管成形术及其他侵入性治疗	-	冠状动脉疾病的血管成形术及其他侵入性治疗
34	爱滋病(AIDS)全盛期	-	爱滋病(AIDS)全盛期
35	因职业感染人类免疫缺陷病毒(HIV)	-	因职业感染人类免疫缺陷病毒(HIV)
36	末期疾病	-	末期疾病

请查阅保单契约，以了解受保恶性疾病的详细定义。

若是冠状动脉疾病的血管成形术及其他侵入性治疗，将先支付10%的**Early Care Critical Illness**保额，最高限额为RM25,000。保额的余额将在未来索赔时支付。此利益一生只限支付一次。

以下的利益例证取自一名年龄30岁的女性受保于Early Care Critical Illness附加保单RM200,000的保额。

恶性疾病初期和末期利益的索赔

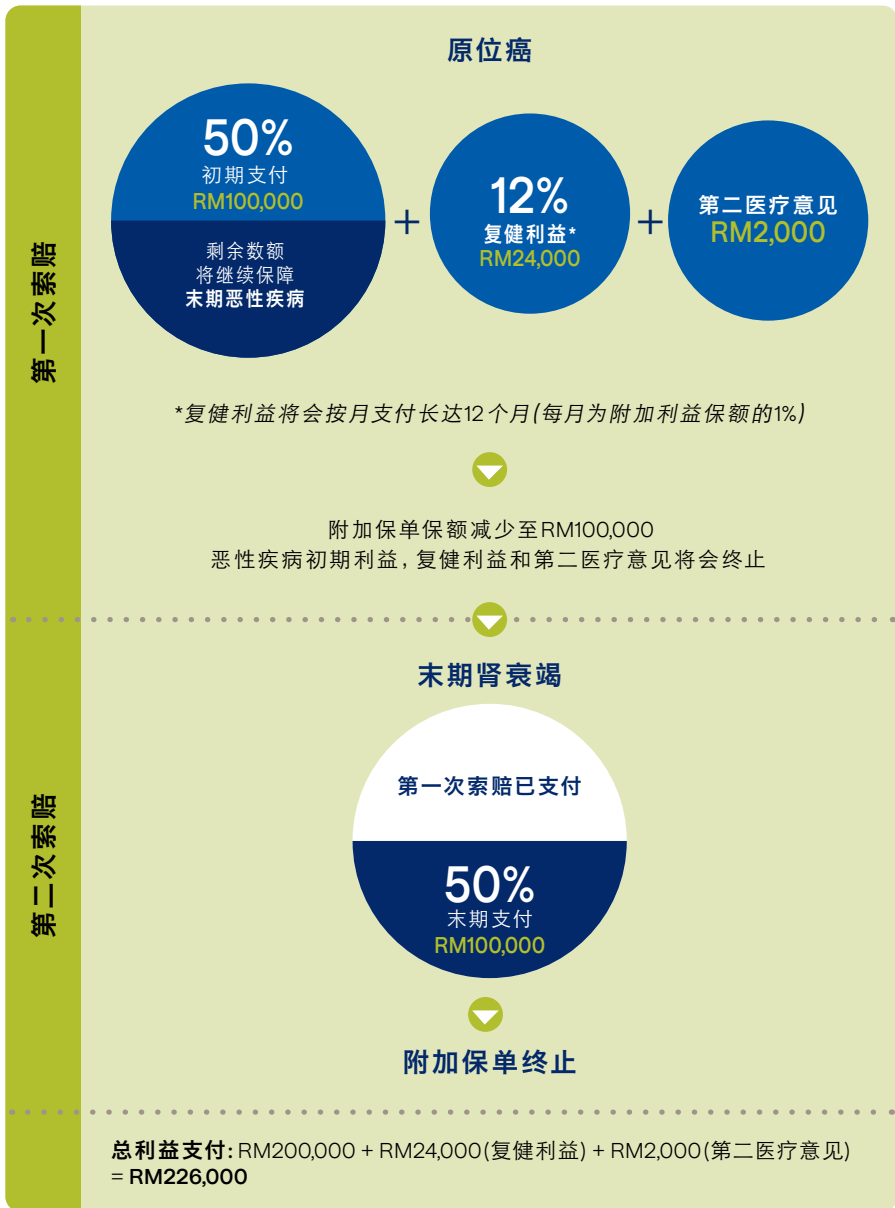

受保人投保年龄

任何年龄介于14天至60岁的人士都可购买Early Care Critical Illness为定期缴费投资联结保险计划的附加保单。

例外条款

- (a) 现有病症;
- (b) 若在此保单之续发日或复保日(视何者为迟)的所有恶性病症须符合三十(30)天观察期,惟独冠状动脉疾病的血管成形术及其他侵入性治疗、癌症、冠状动脉绕道手术、心脏病与冠状动脉疾病,则须符合六十(60)天观察期;意外事故所造成的危疾不受观察期;
- (c) 在神智正常或不正常时,滥用酒精与/或未经注册的执业西医指示而擅用毒品,而直接或间接地,完全或部分导致的伤害或疾病;
- (d) 在下列情况下受伤或染病:
 - i. 参与骚乱、罢工或民间暴乱、叛乱、战争或侵略或任何伴随之行动;
 - ii. 航空、滑翔或任何其它空中飞翔形式(定期航班之购票搭客除外)或赛车、赛马或海面下活动;
- (e) 怀孕或生产,除非在孕期结束后持续伤残超过三(3)个月。
- (f) 对于儿童受保人,任何先天性的缺陷将不会被受保。
- (g) 任何恶性疾病被诊断后须有生存期。据此,初期恶性疾病须七(7)天而末期恶性疾病须三十(30)天。

备注:例外条款并不止于此。详细例外条款请参考保单契约。

重要备注

- 此小册子仅作为解说用途。欲知条款与条件的更多详情,敬请参阅产品披露说明书、销售说明与保单契约。
- 您须确定此保单符合您的需要,而此保单须缴付的保费是您能负担的金额。
- **Early Care Critical Illness** 是一份可附加于定期缴费投资联结保险计划的单位扣除附加保单。保险费用会在整个保障期间通过单位扣除按月征收;根据年龄、性别和核保次标准计算(如适用)。
- 保险费用没有受保证。公司保留权利在保单周年修订保险费用。
- 基金可能投资在符合回教教义准则的证券,然而此保单并非根据回教教义准则而设。
- 此文件中所显示的所有保费和费用可能需要纳税或其他政府征税。

欲知更多有关Early Care Critical Illness的详情及援助,即日就请联系我们的Zurich 财富规划师或拨电1-300-888-622 联络Zurich 客户服务中心或电邮至callcentre@zurich.com.my

如在了解册子里任何条款或条件有任何的不相符、含糊与矛盾之处,英语版本将取代国语、华语及淡米尔文版本成为最准确的参考资料。



"என் உடல் ஆரோக்கியப் பிரச்சனை காரணத்தால் என் உயிருக்கு ஆபத்து வர எனக்கு விருப்பம் இல்லை, ஆகையால் ஆரம்பக் கட்டத்தில் குணமடைவதற்கான பாதுகாப்புத் திட்டத்தில் நான் கவனம் செலுத்துகிறேன்."

ஒரு நோயிற்கு ஆரம்பத்திலேயே சிகிச்சை பெறுவது அதிகப் பிரச்சனையைத் தவிர்க்கொள்வதையும் அந்த கொடிய நோய் உறுதி செய்யப்பட்டு உயிருக்கு ஆபத்தை வர செய்வதற்கு முன்பதாகவே குணமடைவதில் நீங்கள் கவனம் செலுத்தவும் உதவுகிறது. **Early Care Critical Illness** வழி, ஆரம்பக் கட்டம் அல்லது அபாயக்கட்டத்திலோ ஒரு நோய் எதிர்பாராவிதமாக உங்களுக்கு நிகழும் போது நீங்கள் பாதுகாப்பாக உள்ளீர்கள் என்று மன நிம்மதி அடையலாம்.

Early Care Critical Illness என்றால் ஒரு சராசரியான முதலீடு-தொடர்புள்ள திட்டங்களில் இணைத்துக் கொள்ளும் ஒரு யூனிட்-கழித்தல் வழியான ரைடராகும். இந்த ரைடர் வழி, வெறும் பாதுகாப்பை மட்டும் வழங்குவது மட்டுமின்றி இந்த காப்புறுதித் திட்டத்தின் வழி நோய்கள் இருக்கும் பட்சம் உங்களுக்குப் பொறுளாதார ரீதியிலும் பாதுகாப்பாக இருக்கிறது.

Early Care Critical Illness வழி நோயிற்கான சிகிச்சை மற்றும் குணமடைதல் போன்ற செலவுகளுக்கானப் பொறுளாதார உதவிகளை வழங்குகிறது. எந்த நோயும் வரையறுக்கப்பட்டு உறுதி செய்யப்பட்டதுடன், ஆரம்பப் பணத் தொகையுடன் பழைய நிலைக்குச் செல்லும் நற்பலனும் மற்றும் இரண்டாம் மருத்துவ ஆலோசனை ஊதியத்தையும் நீங்கள் பெறுவீர்கள். இதன்வழி உடல் முழுமையாக குணமடைவதற்கு உங்களுக்கு வாய்ப்பாக அமைகிறது.

அத்துடன் மட்டுமின்றி, ஆரம்பக் கட்டத்திற்கும் அபாயக்கட்டத்திற்கும் இடையில் மருத்துவ ஆதாரத்தையும் நீங்கள் வழங்கும்பட்சத்திலும் விதிமுறைகள் மற்றும் நிபந்தனைகளைப் பூர்த்தி செய்யும் வகையிலும் இருக்கும் பட்சம் காத்திருக்கும் காலம் கிடையாது.

Early Care Critical Illness -ன் முக்கிய அம்சங்கள்

கொடிய நோய்களுக்கான ஆரம்பக்கட்ட நற்பலன்

கொடிய நோய் வரையறுக்கப்பட்டு ஆரம்பக் கட்டத்தில் உறுதி செய்யப்படும் பட்சத்தில் **Early Care Critical Illness** ன் காப்புறுதித் தொகையிலிருந்து 50% பயன்படுத்தி சிறந்த மற்றும் நவீனமான சிகிச்சையைப் பெற்று குணமடையலாம். பெறும் தொகையைக் காப்புறுதித் தொகையிலிருந்து கழிக்கப்பட்டு அபாயக்கட்ட கொடிய நோய்களின் நற்பலனுக்குத் தொடர்ந்து வழங்கப்படும். உங்களுக்கு 85 வயது வரை இந்த நற்பலன் பாதுகாப்பு வழங்கப்படும்.

கொடிய நோய்களுக்கான அபாயக்கட்ட நற்பலன்

எந்த கொடிய நோயும் வரையறுக்கப்பட்டு அபாயக் கட்டம் என்று உறுதி செய்யப்பட்டு ஆரம்பக் கட்ட கோரிக்கை பெறாமல் இருக்கும் பட்சத்தில் **Early Care Critical Illness** ன் காப்புறுதித் தொகையிலிருந்து 100% வரை வழங்கப்படும். 100 வயது வரை அபாயக் கட்ட கொடிய நோய்க்கான பாதுகாப்பு வழங்கப்படும்.

பழைய நிலைக்குத் திரும்பும் நற்பலன்* - குணமடைய உதவியாக மாதம் வழங்கப்படும்

அனுமதிக்கப்பட்ட முதல் கொடிய நோய்களுக்கான பழைய நிலைக்குத் திரும்பும் தேவைகளுக்கு **Early Care Critical Illness** ன் காப்புறுதித் தொகையில் இருந்துக் கூடுதலாக 12% உங்களுக்கு வழங்கப்படும். 12 மாதக் கால அடிப்படையில் இந்தத் தொகை வழங்கப்படும்.

இரண்டாம் மருத்துவ ஆலோசனை* - உங்கள் சிகிச்சையை உறுதி செய்யுங்கள்

இரண்டாம் மருத்துவ ஆலோசனைக்கு நீங்கள் விரும்பிய மருத்துவ நிபுணரிடம் பெறும் வகையில் மொத்தத் தொகையாக RM2,000 வழங்கப்படும்.

குறிப்பு: *பழைய நிலைக்குத் திரும்பும் நற்பலன் மற்றும் இரண்டாம் மருத்துவ ஆலோசனைக்கு மட்டுமே ஒரு முறை வழங்கப்படுவதுடன் 85 வயது வரை பாதுகாப்பு அளிக்கப்படும். கொரொனா அர்தரி நோய்க்கான அங்கியோபிளாஸ்டி மற்றும் பிற துளையிடும் சிகிச்சைகளுக்கு பழைய நிலைக்குத் திரும்பும் நற்பலன் மற்றும் இரண்டாம் மருத்துவ ஆலோசனை கிடையாது.

கொடி நோய்களின் பாதுகாப்பு பட்டியல்

கொடிய நோய்களுக்கான பாதுகாப்பு	கொடிய நோய்களின் ஆரம்பக் கட்டம்	கொடிய நோய்களின் அபாயக் கட்டம்
1 புற்றுநோய்	- கார்சிநோம இன் சிது-ன் தனிப்பட்ட உடல் உறுப்பு - ஆரம்பக் கட்ட பிரோஸ்டட் புற்றுநோய் - ஆரம்பக் கட்ட கேடயச் சுரப்பிப் புற்றுநோய் - ஆரம்பக் கட்ட சிறுநீர்ப்பை புற்றுநோய் - ஆரம்பக் கட்ட க்ரொனிக் லிம்பொசிதிக் லூக்கீமியா - ஆரம்பக் கட்ட மெலநொம	புற்றுநோய்
2 மாரடைப்பு	- இருதயத்தில் கருவிப் புகுத்துதல் - இதய உறைமில் நோய்	மாரடைப்பு
3 இருதயத்தில் இரத்தக் குழாய் சிகிச்சை	- சிறிய அளவு இருதயக் குழாய் சிகிச்சை - கொரொனரி ஆர்டெரெக்டமி - திரான்ஸ்மையொகார்டியல் லேஸர் ரெவஸ்குலரிசஷன் - மேம்பாடுக் கண்ட இருதயத்துடிதல் கருவி வெளியூறுப் புகுத்தல்	இருதயத்தில் இரத்தக் குழாய் சிகிச்சை
4 சிறுநீரக நோய்	சிகிச்சை வழி ஒரு சிறுநீரகம் அகற்றல்	அபாயக்கட்ட சிறுநீரக நோய்
5 பக்க வாதம்	- மூளை தமனி சிகிச்சை - மூளை சம்பந்தமான சிகிச்சை	பக்க வாதம்
6 மூளைக் கட்டி	கட்டியிலுள்ள நீரை சிகிச்சை வழி அகற்றுதல்	ஆரம்ப நிலையிலுள்ள மூளைக் கட்டி
7 மூளைச் சிகிச்சை	சட்டியுயர்வ ஹெமதொமாவிற்றான சிகிச்சை	மூளைச் சிகிச்சை
8 பெரிய அளவிலான உறுப்பு/எலும்பு ஊன் மாற்று சிகிச்சை	- தீவிர உடல் உருப்பு மாற்றம் (காத்திருக்கும் பட்டியலில்) - சிறுக் குடல் மாற்றம் - கண் வெண்மையான ஜவவு மாற்றம்	தீவிர உடல் உருப்பு/எலும்பு தசை மாற்றம்
9 மூளைக் காரணமாக உடல் நடுக்கம்	சாதாரணமான தீவிரநிலையுள்ள நடுக்கம்	மூளைக் காரணமாக உடல் நடுக்கம்
10 இருதய வால்ல் சிகிச்சை	பெருகுதநெயல் வால்ல் சிகிச்சை	இருதய வால்ல் சிகிச்சை
11 சுயநினைவு இழந்த நிலை	48 மணி நேரத்திற்கு சுயநினைவு இழந்த நிலை	சுயநினைவு இழந்த நிலை
12 ஞாபக மறதி நோய்/முதியவர்களுக்கு ஏற்படும் மூளை நோய்	சாதாரணமாக கூடுதலான ஞாபக மறதி ஏற்படும் அல்லது டிமெந்தியா	ஞாபக மறதி நோய்/முதியவர்களுக்கு ஏற்படும் மூளை நோய்
13 இருதய பெரிய இரத்தக் குழாய்	- இரத்தக் குழாயில் சிறிய தாக்குதின் சிகிச்சை - வாஜ் அலிம்ப் தொமதிக் ஆர்திக் அநெர்ல்ம்	இருதய பெரிய இரத்தக் குழாய் சிகிச்சை
14 அப்பிளாஸ்டிக் அனமியா	குணமடையக்கூடிய அப்பிளாஸ்டிக் அனமியா	நாட்பட்ட அப்பிளாஸ்டிக் அனமியா
15 மூளையில் கிருமி தாக்குதல்	முழுமையாக குணமடையக்கூடிய கிருமி தாக்குதல்	மூளையில் கிருமி தாக்குதல்
16 பார்வையின்மை	ஒரு கண் பார்வை இழந்தல்	பார்வை இழந்தல்/நிரந்தரமாக இழந்தல்
17 தீ காயங்கள்	சாதாரணமான கடுமையான தீ காயங்கள்	தீவிரமான தீ காயங்கள்
18 கார்டியொமைபதி	கார்டியக் டிபைப்ரில்லெடர் புகுத்தல்	கடுமையான கார்டியொமைபதி
19 காது கேளாமை	- குறைவான நிலையில் காது கேட்கும் தன்மை இழப்பு - கர்வெனஸ் லைனஸ் த்ரொம்பசிஸ் சிகிச்சை	முழுமையான/நிரந்தரமான இழப்பு

கொடிய நோய்களுக்கான பாதுகாப்பு	கொடிய நோய்களின் ஆரம்பக் கட்டம்	கொடிய நோய்களின் அபாயக் கட்டம்
20	இன்சொலீதில்	முழுமையாக குணமடையக்கூடிய இன்சொலீதில்
21	கல்லீரலில் வைரஸ் கிருமி தாக்குதல்	சீர்ஹாஸில் உடனான கிருமி தாக்குதல்
22	இரத்த மாற்றத்தினால் ஏற்பட்ட ஹியமன் இழுண்டபியென்சி கிருமி (எச்ஐவி)	- உடல் உறுப்பு மாற்றத்தினால் ஏற்படும் எச்ஐவி - தாக்குதலினால் ஏற்படும் எச்ஐவி
23	கல்லீரல் நோய்	கல்லீரல் சிகிச்சை
24	பேச்சு தன்மை இழப்பு	6 மாதங்களுக்குப் பேச்சு தன்மை இழப்பு
25	நுரையீரல் நோய்	- கடுமையான காச நோய் - வெநோ-காவா பில்ட்டர் புகுத்துதல்
26	நரம்பு தொடர்பான நோய்	ஆரம்பக்கட்ட நரம்பு நோய்
27	பல்வகை உடல் எலும்பு கோணல்	பல்வகை உடல் எலும்பு கோணல் ஆரம்பக் கட்டம்
28	சதை தளர்ச்சி	முதுகெலும்பு நோய் அல்லது குடல் மற்றும் சிறுநீர் பை செயலிழப்பினால் ஏற்படும் காயங்கள்
29	மற்ற கடுமையான இருதய இரத்த நோய்கள்	சாதாரணமான கடுமையான இருதய இரத்த நோய்கள்
30	உடலுறுப்பு பக்கவாதம்	ஒரு கை அல்லது கால் செயலிழப்பு
31	நுரையீரல் மிகை இரத்த அழுத்தம்	தொடர்ச்சியான இரத்த அழுத்தம்
32	லுபஸ் நெப்ரிதில் உடனான சில்தமதிக் லுபஸ் இரிதமாதசஸ்	சாதாரண மற்றும் கடுமையான லுபஸ் நெப்ரிதில் உடனான சில்தமதிக் லுபஸ் இரிதமாதசஸ் (எஸ்.எல்.எ.)
33	பலூன் வழி இருதய சிகிச்சை மற்றும் இருதய நோய்களுக்கான மற்ற தீவிரச் சிகிச்சை	-
34	முழுமையாக சேதமடைந்த ஏய்டஸ்	-
35	தொழில் மூலம் பெற்ற மனித நோய் எதிர்ப்பாற்றல் குறைப்பாடு வைரஸ் (எச்ஐவி) தொற்று	-
36	மரணம் ஏற்படக்கூடிய நோய்கள்	-

பாலினியின் ஒப்பந்ததிலுள்ள அபாயகரமான நோய்களுக்கான பாதுகாப்பின் வரையறுகளைத் தயவு செய்து காணவும்.

பலூன் வழியான இருதய சிகிச்சை மற்றும் இருதய நோய்களுக்கான மற்ற தீவிரச் சிகிச்சை நிகழும் பட்சத்தில், **Early Care Critical Illness** காப்புறுதித் தொகையிலிருந்து 10% வழங்கப்படும். இந்த நற்பலனானது அடிப்படை காப்புறுதித் தொகை ஆகக் கூடுதல் பட்சமாக RM25,000 க்கும் மட்டுமே பொருந்தும். மீதமுள்ள காப்புறுதித் தொகை எதிர்கால நற்பலன் கோரிக்கைகளுக்குப் பயன்படுத்தப்படும் என்பதுடன் இந்த நற்பலன் ஒரு முறை மட்டுமே வழங்கப்படும்.

பின்வரும் வரைப்படத்தில் RM200,000 க்கு ஒரு **Early Care Critical Illness** ரைடருடன் காப்புறுதிப் பாதுகாக்கப் பட்ட ஒரு 30 வயதுடைய பெண்ணுக்கு வழங்கப்படும் நற்பலன்களைக் காணவும்.

கொடிய நோய்கள் கோரிக்கையின் ஆரம்பக் கட்டம் மற்றும் அபாயக்கட்டத்தின் நற்பலன்களுடன்

Carcinoma in situ

முதல் கோரிக்கை

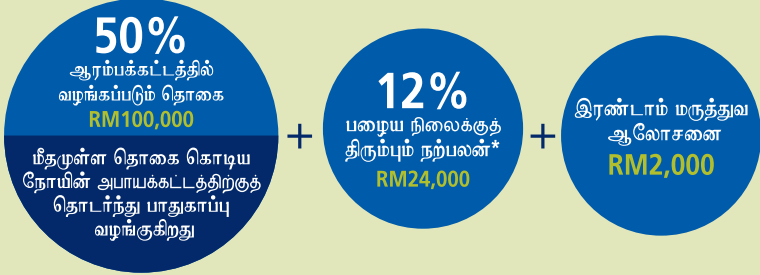

*பழைய நிலைக்குத் திரும்பும் நற்பலன் 12 மாத காலத்திற்கு வழங்கப்படும்.
(ஒரு மாதம் காப்புறுதித் தொகை ரைடரிலிருந்து 1%)



காப்புறுதித் செய்யப்பட்ட ரைடர் தொகை RM100,000 க்கு குறைக்கப்படும் கொடிய நோயின் ஆரம்பக்கட்டம் நற்பலன், பழைய நிலைக்குத் திரும்பும் நற்பலன் மற்றும் இரண்டாம் மருத்துவ ஆலோசனை நிறுத்தப்படும்



அபாயக்கட்ட சிறுநீரக செயலிழப்பு

இரண்டாம் கோரிக்கை



ரைடர் ரத்துச் செய்யப்படும்

மொத்தம் வழங்கப்படும் நற்பலன்: RM200,000 + RM24,000 (பழைய நிலைக்குத் திரும்பும் நற்பலன்) + RM2,000 (இரண்டாம் மருத்துவ ஆலோசனை) = **RM226,000**

ஆயுள் காப்புறுதிப் பெறுவதற்குத் தகுதியான வயது

14 நாட்களிலிருந்து 60 வயதுக்கு உட்பட்ட யாவரும் **Early Care Critical Illness** -ஐ சராசரியான பிரிமியம் முதலீடு-தொடர்புள்ள திட்டத்தில் இந்த ரைடரை இணைத்துக்கொள்ளலாம்.

வில்க்குகள்

அ) ஏற்கனவே தொடரும் நோய்;

ஆ) இந்த பாலிஸியை வெளியிட்ட தேதியிலிருந்து அல்லது பதுப்பிக்கப்பட்ட தேதியிலிருந்து, இதில் ஏது பின் வருகிறதோ, அனைத்து தீவிர நோய்களுக்கும் முப்பது (30) நாட்கள் அவகாச காலம் உட்பட்டதை தவிர்த்து, கொரோனா அர்த்தி நோய்க்கான அங்கீகரிக்கப்பட்ட மற்றும் பிற துணையிடும் சிகிச்சைகள், புற்றுநோய், கரோனா இதய மாற்று அறுவை சிகிச்சை மற்றும் மாரடைப்பு போன்ற நோய்களுக்கு அறுபது (60) நாட்கள் அவகாச காலம் உட்பட்டுள்ளது.

இ) நேரடியாகவோ அல்லது மறைமுகமாகவோ, முழுமையான அல்லது பகுதியாக, சுயநினைவடன் அல்லது சுயநினைவற்ற நினையிலோ உடலை காயப் படுத்திக்கொள்வது, மதுபானத்தினால்/போதைப் பழக்கத்தினால் ஏற்படும் எந்தவிமான காயங்கள் அல்லது நோய்கள் மற்றும் பதிவுசெய்யப்பட்ட மருத்துவரின் அனுமதியின்மை,

ஈ) பின்வரும் நிகழ்வினால் காயங்கள் அல்லது நோய்வாய்ப்படுதல்:

- கலவரங்களில் தீவிர ஈடுபாடு, போராட்டம் அல்லது சமுதாய கிளர்ச்சி, எதிர்ப்புப் புரட்சிகள், போர் அல்லது படைபெயர்ப்பு அல்லது மற்ற இதர செயல்கள்;
- ஆகாயப் பயணம், சறுக்கு விமானம் அல்லது இதரவகை ஆகாயப் பயணம் (கால அட்டவணைப்படியான விமானத்தில் கட்டணம் செலுத்தும் பயணி என்ற வகையில் அல்லாது) அல்லது மோட்டார் மற்றும் குதிரை பந்தயம்.

உ) குழந்தை பிறந்த பிறகு மூன்று (3) மாதங்களுக்கு மேலாக தொடர்ந்து செயல்பிழ்வு நிலையைத் தவிர்த்து பிரசவம் அல்லது குழந்தை பிறப்பு;

சிறுவர்களுக்கு ஆயுள் காப்புறுதிச் செய்யப்பட்டால், ஏதேனும் இழப்புகள்/பிரச்சனைகள் நிகழ்ந்தால் விலக்கப்படும்.

ஊ) ஆயுள் காப்புறுதிச் செய்யப்பட்ட சிறுவர்களுக்குப் பிறப்பிலிருந்தே ஏற்படும் எவ்விதமான இழப்புகள்/ குறைபாடுகள் குறிப்பாக விலக்கப்படும்.

எ) கொடிய நோய் உறுதி செய்யப்படும் பட்சத்தில் கொடிய நோய் ஆரம்பக் கட்டத்திற்கு (7) நாட்கள் மற்றும் அபாயக் கட்டத்திற்கு (30) நாட்கள் என்ற வாழ்நாள் காலம் பொருத்தப்படும்.

குறிப்பு: இந்த பட்டியல் முழுமையல்ல. தயவு செய்து முழுமையான விலக்குகளின் பட்டியலை இத்திட்டத்தின் பாலிஸி ஒப்பந்தத்தில் காணவும்.

Early Care Critical Illness-ஐ பற்றிய மேல் விவரங்களுக்கும் உதவிகளுக்கும், தயவு செய்து **1-300-888-622**

என்ற எங்களின் **Zurich செல்வம் திட்டமிடல் ஆலோசகர்** அல்லது **Zurich அமைப்பு மையத்திற்கு** அழைக்கவும் அல்லது **callcenter@zurich.com.my** என்ற எங்களின் மின்னஞ்சலுக்குத் தொடர்புக்கொள்ளவும் **ஏதேனும் சில வார்த்தைகள்** அல்லது **நிலைகளை மொழிபெயர்க்கும் தருணத்தில் முரண்பாடு**, **தெளிவின்மை மற்றும் மாற்றுக் கருத்து ஏற்பட்டால்**, **ஆங்கில மொழி மேலோங்கி நிற்கும்**, **பிறகு தேசிய மொழி, சீன மொழி, தமிழ் மொழி ஆகும்.**

முக்கிய அறிவிப்பு

• இந்த சிறு வெளியீட்டின் நோக்கம் தகவலுக்கு மட்டுமே. விதிமுறைகள் மற்றும் நிபந்தனைகள் பற்றிய மேல் விபரங்கள் அறிய, தயவு செய்து விற்பனை கையேடுகளையும் பாலிஸி பத்திரங்களையும் காணவும்.

• உங்கள் தேவைகளைச் சிறந்த முறையில் இத்திட்டம் பூர்த்தி செய்யும் என்பதிலும் இந்த பாலிஸியின்கீழ் செலுத்தப்படும் பிரிமியத்தொகையை உங்களால் செலுத்தமுடியும் என்பதிலும் நீங்கள் திருப்தியடைகிறீர்கள்.

• **Early Care Critical Illness** என்பது சராசரியான பிரிமியம் முதலீடு-தொடர்புள்ள திட்டங்களுடன் இணைத்து யூனிட்களைக் கழிக்கும் ஒரு திட்டமாகும். காப்புறுதித் கட்டணங்களை வயது, பால் மற்றும் அனைவப் பொருத்து, யூனிட் கழித்தலின் வழி மாதக் கட்டண அடிப்படையில் பாதுகாப்புக் காலம் முழுவதிலும் குவிக்கப்படுகிறது.

• காப்புறுதிக் கட்டணங்களுக்கு (Insurance Charges) உத்தரவாதம் கிடையாது. பாலிஸியின் ஆண்டு பூர்த்தியின் போது காப்புறுதிக் கட்டணங்களை மறு பரிசீலனை செய்யும் உரிமை நிறுவனத்திற்கு உண்டு.

• ஷரியாவிற்கு இணைந்த பாதுகாப்பில் நிகிகள் முதலீடு செய்யப்படும் என்பதுடன் இந்த திட்டங்கள் ஷரியா கோட்பாட்டிற்கு ஏற்றவாறு உருவாக்கப்பட்டதல்ல.

• அனைத்து பிரீ மியங்களும் அரசாங்கத்தின் வரிகளுக்கு உட்பட்டது.

**WE MIGHT BE LIFE AGENTS.
BUT WE SEE OURSELVES AS
WEALTH PLANNER.**

Need help determining your insurance needs?

A Zurich Wealth Planner will be happy to assist you to:

- Understand everything you need to know about insurance and why it's important.
- Choose the benefits that are most suitable for you.
- Help you decide on how much you need to protect yourself and your loved ones.
- Make a plan that fits within your budget.





The benefits payable are protected by PIDM up to limits. Please refer to PIDM TIPS brochure or contact Zurich Life Insurance Malaysia Berhad or PIDM (visit www.pidm.gov.my).

Zurich Life Insurance Malaysia Berhad

Registration No. 196801000442 (8029-A)

Level 23A, Mercu 3,

No. 3, Jalan Bangsar, KL Eco City,

59200 Kuala Lumpur, Malaysia.

Tel: 03-2109 6000 Fax: 03-2109 6888

Call Centre: 1-300-888-622 www.zurich.com.my



The trademarks depicted are registered in the name of Zurich Insurance Company Ltd in many jurisdictions worldwide.

